# Hier kommt Alex

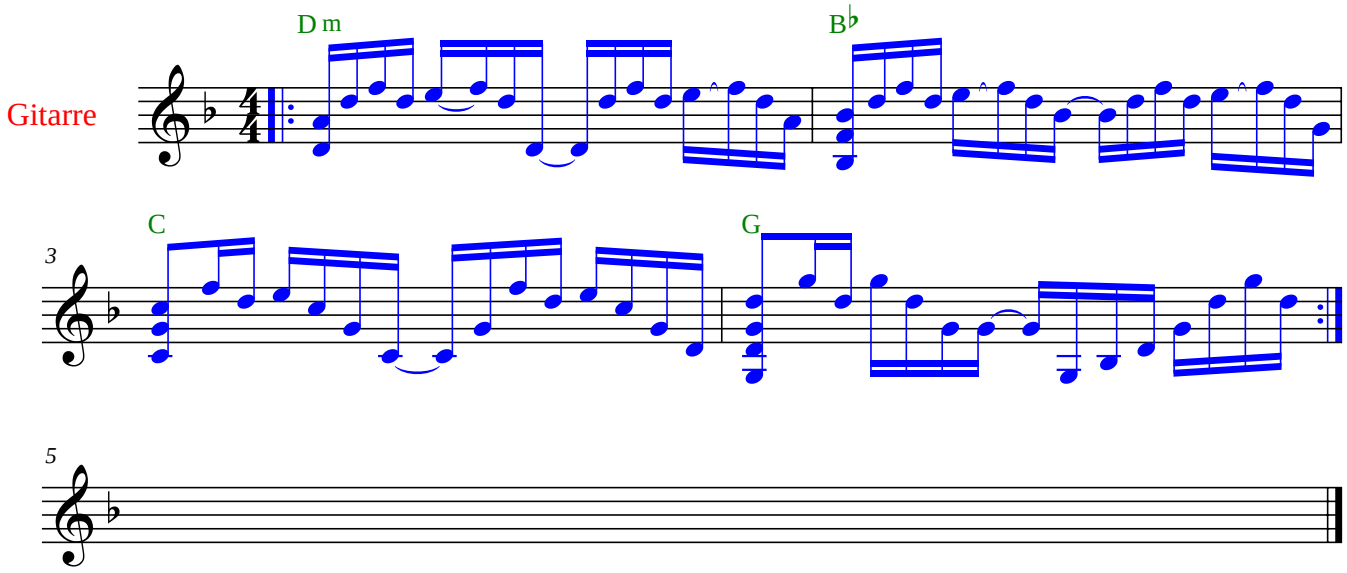


Dm
In einer Welt, in der man nur noch lebt,
Bb
damit man täglich roboten geht,
C
ist die größte Aufregung, die es noch gibt,
G
das allabendliche Fernsehbild.
Dm
Jeder Mensch lebt wie ein Uhrwerk,
Bb
wie ein Computer programmiert.
C
Es gibt keinen, der sich dagegen wehrt,
G
nur ein paar Jugendliche sind frustriert.
Dm
Wenn am Himmel die Sonne untergeht,
Bb
beginnt für die Droogs der Tag.
C
In kleinen Banden sammeln sie sich,
G
gehn gemeinsam auf die Jagd.
Dm Bb
Hey, hier kommt Alex!
Gm C
Vorhang auf - für seine Horrorschau.
Dm Bb
Hey, hier kommt Alex!
Gm C
Vorhang auf - für ein kleines bisschen Horrorschau

Auf dem Kreuzzug gegen die Ordnung
und die scheinbar heile Welt
zelebrieren sie die Zerstörung,
Gewalt und Brutalität.

Erst wenn sie ihre Opfer leiden sehn,
spüren sie Befriedigung.
Es gibt nichts mehr, was sie jetzt aufhält
in ihrer gnadenlosen Wut.

Hey, hier kommt Alex!
Vorhang auf - für seine Horrorschau.
Hey, hier kommt Alex!
Vorhang auf - für ein kleines bisschen Horrorschau.

Zwanzig gegen einen
bis das Blut zum Vorschein kommt.
Ob mit Stöcken oder Steinen,
irgendwann platzt jeder Kopf.
Das nächste Opfer ist schon dran,
wenn ihr den lieben Gott noch fragt:
"Warum hast Du nichts getan,
nichts getan?"

Hey, hier kommt Alex!
Vorhang auf - für seine Horrorschau.
Hey, hier kommt Alex!
Vorhang auf - für ein kleines bisschen Horrorschau.